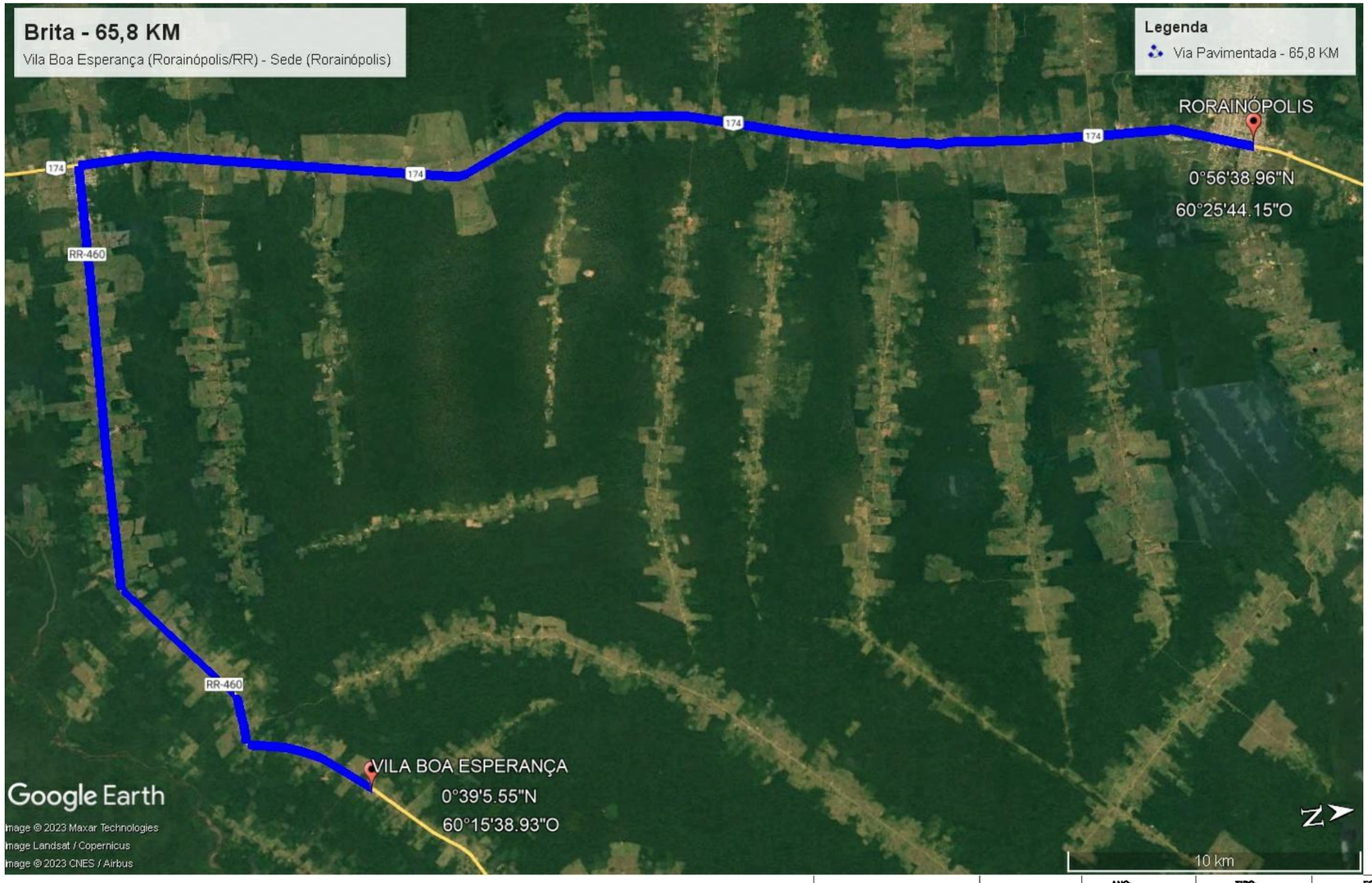

Antonio Jucá de Araújo Junior
Eng.º Civil / Eng.º Seg. Trabalho
CREA: 0908883030

MINISTÉRIO DA DEFESA PCN PROGRAMA CALHA NORTE	Programa CalhaNorte	ANO: 2023	TIPO: DMT	FOLHA: 03/04	SECRETARIA MUNICIPAL DE OBRAS E INFRAESTRUTURA SEMOB
Convenente: PREFEITURA MUNICIPAL DE RORAINÓPOLIS		Local: Rua Pedro Daniel da Silva, Nº. 051 – Centro – Cep: 69.373-000 Rorainópolis – RR			MODIFICAÇÕES:
Obra: Pavimentação em Blocos Intertravados em Vias Urbanas com Drenagem e Calçadas DMT - BRITA				Comprimento:	A: B: C:
Autor: Eng. Civil Antônio Jucá de Araújo Junior		Desenho:		Data: 09/2023	D:
VISTO Prefeito Municipal: Leandro Pereira da Silva				Dim: KM	E:
SEMOB:				Esc: INDICADA	F: